



Manual de Usuario

Aplicación Web

Consulta Epígrafes IAE

09 de febrero de 2024



Índice de contenidos

1. OBJETIVO DEL MANUAL	2
2. DESCRIPCIÓN TECNOLÓGICA	3
3. DESCRIPCIÓN FUNCIONAL DE LA APLICACIÓN	4
3.1. Interfaz	4

1. Objetivo del manual

El objetivo del presente documento es explicar y describir el funcionamiento de la herramienta “Aplicación Web Consulta IAE” desarrollada por Strategia y Kalidad GIS (SyKGIS), incluyendo tanto la descripción tecnológica como funcional de la misma.

2. Descripción tecnológica

La aplicación Consultas Usos Collado Villalba está basada en la herramienta **Web App Builder**, como parte del **Arcgis Online** de organización. Ambos productos están desarrollados por la empresa ESRI.

ArcGIS Web app Builder es una herramienta altamente configurable que permite crear aplicaciones web reduciendo la utilización de código. Aquí se utiliza Web app Builder desde el ArcGIS On line del Ayuntamiento de Villalba. ArcGIS Online consiste en una plataforma SIG corporativo para la consulta y explotación de información georreferenciada.

3. Descripción funcional de la aplicación

3.1. Interfaz

Se accede a la aplicación a través del enlace:

<https://urbanismocv.maps.arcgis.com/apps/webappviewer/index.html?id=4f12063672994617b1c32a8e8f15f911>

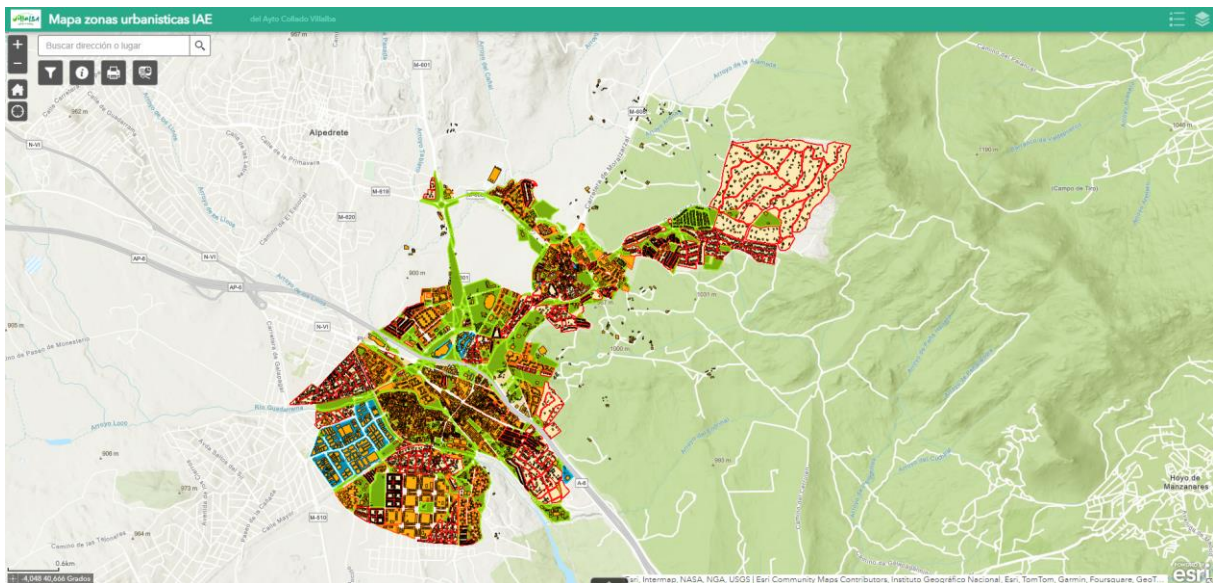

La aplicación dispone de una sola pantalla, a través de la cual se puede acceder a distintas funciones.

Encabezado y parte superior izquierda

En este parte del visor encontramos herramientas relacionadas con la visualización y aspecto de la información:

1. Encabezado. Escudo del municipio de Collado Villalba (con hipervínculo a la página web del Ayuntamiento) y nombre de la aplicación.



2. Navegación por el mapa. Zum (+ y -), Vista inicial, Centrar en tu ubicación, Restablecer orientación del mapa.

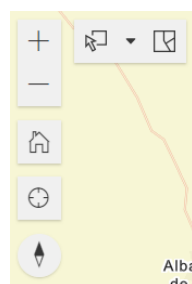

Parte superior derecha

En este parte encontramos una serie de *widgets* con la siguiente funcionalidad:

1. Capas. Desde la pestaña derecha se pueden gestionar las capas, activándolas o desactivándolas. Desde la pestaña derecha se accede a la leyenda, donde se pueden ver las capas representadas en el visor y su simbolización.

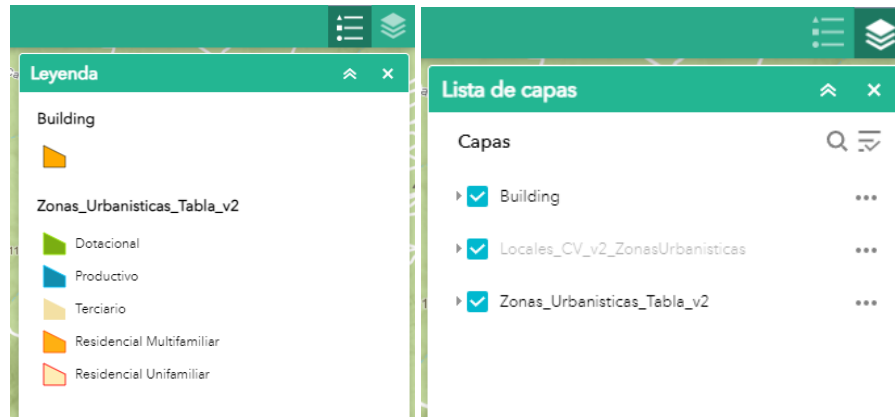

Zona de botones o Widgets

1. **“Buscador”** permite la búsqueda de una dirección o lugar. Se puede realizar a través del Servicio de geocodificación mundial de ArcGIS. Para localizar una dirección o un lugar en el municipio bastará con introducir los datos que se deseen y seleccionar el resultado deseado en el desplegable. Al seleccionarlo, se hará zoom a su ubicación.

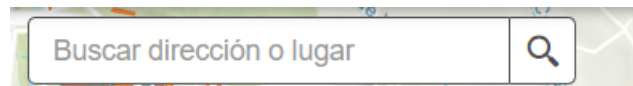

2. **Mapa Base:** Acceso al mapa base y ortofotos. Se podrá elegir el mapa base entre el amplio abanico que despliega la plataforma de mapas, así como otros proporcionados por organismos y servicios públicos.



3. **Filtro.** Permite la visualización de elementos a través de una consulta o filtro

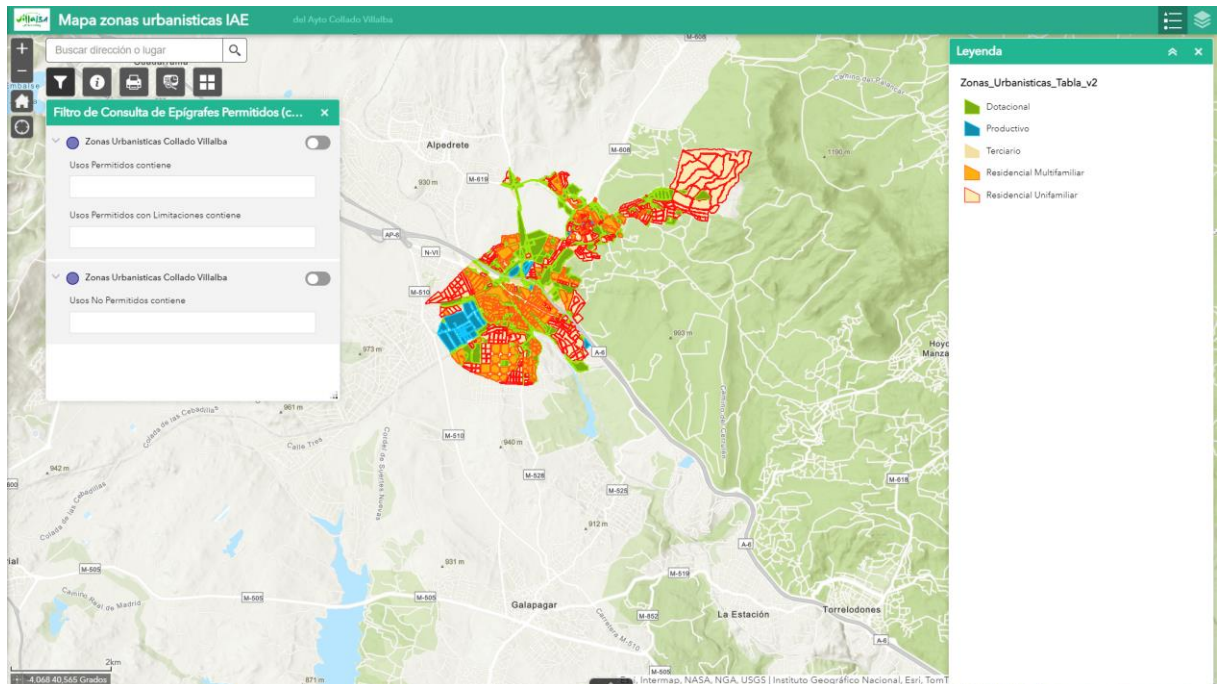

Escribir epígrafe previamente consultado en la Agencia Tributaria y pulsar pestaña/botón de la derecha del combo:

OBJECTID	CD_US_PRED	DS_US_PRED	Zonas Urbanística	Código	Sistematización	Descripción	Uso_principal	Código	Usos Permitidos	Usos Permitidos con Limitaciones	Usos No Permitidos	Notas
112	TER	Terciario	Terciario	21	4.2.2	Restauración	Terciario	21,000000	'673.2,675'			Restaurantes, cafeterías, bares y similares.
113	TER	Terciario	Terciario	21	4.2.2	Restauración	Terciario	21,000000	'673.2,675'			Restaurantes, cafeterías, bares y similares.
114	TER	Terciario	Terciario	21	4.2.2	Restauración	Terciario	21,000000	'673.2,675'			Restaurantes, cafeterías, bares y similares.

1409 entidades 0 seleccionado

4. Botón Información

Permite poder interactuar con la búsqueda de códigos de actividades económicas de la agencia tributaria a través de un link.

Permite poder descargarse el manual de la aplicación:

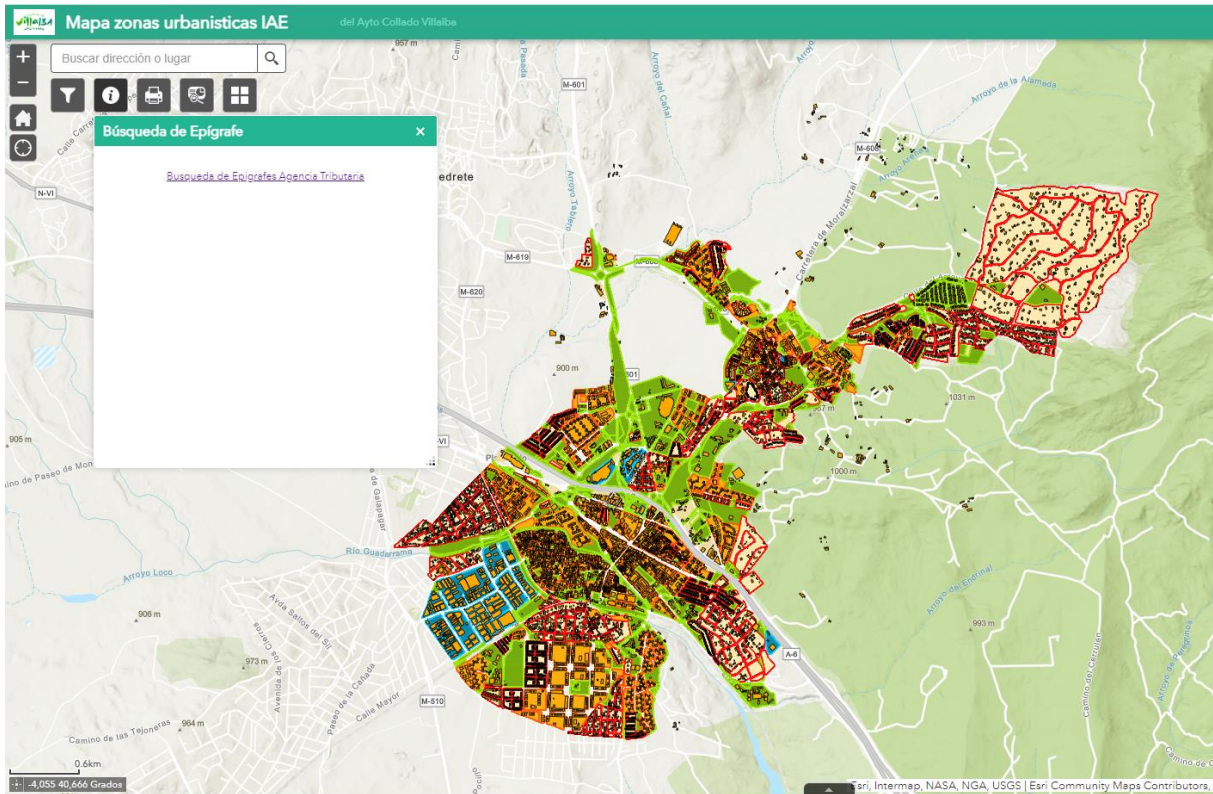

Y se puede buscar el epígrafe a consultar:



Inicio / Buscador de actividades y sus obligaciones tributarias

Buscador de actividades y sus obligaciones tributarias

Esta herramienta ofrece información sobre los grupos o epígrafes en los que se clasifican las actividades económicas incluidas en las Tarifas de IAE, así como de las Obligaciones tributarias correspondientes a una actividad económica concreta y un perfil tributario determinado definido por el usuario.

Opcionalmente, permite obtener una copia escrita en formato PDF, para lo cual es necesario autenticarse con Certificado electrónico o con el sistema CI@ve, y proporcionar una cuenta de correo electrónico para enviarse el enlace al fichero PDF.

Para acceder y obtener toda esta información, introduzca una o varias palabras significativas de la actividad a clasificar o bien el código de un grupo o epígrafe y pulse el botón de "Buscar".

Sección de actividad: Actividades profesionales | Búsqueda de actividades o código de epígrafe: 711 BUSCAR Ayuda

Sección: 2 - Actividades profesionales | Grupo: 711

Descripción: **Actuarios de seguros** Detalle

¿Ha obtenido la información que necesitaba?
 Sí No

Le agradeceríamos que valore este servicio de 1 a 5 estrellas:
 ★ ★ ★ ★ ★
 (1★: Muy malo, 2★: Malo, 3★: Regular, 4★: Bueno, 5★: Muy bueno)

Enviar valoración

