



PIRÁMIDE DE POBLACIÓN (HASTA: 15/08/2011)

Titulación: 0 No aplicable por ser menor de 10 años					
Edades	Varones	Mujeres	Total	% Varones	% Mujeres
0 - 9	1283	1320	2603	49,29	50,71
10 - 19	9	7	16	56,25	43,75
20 - 29	0	0	0	0,00	0,00
30 - 39	0	0	0	0,00	0,00
40 - 49	0	0	0	0,00	0,00
50 - 59	0	0	0	0,00	0,00
60 - 69	0	0	0	0,00	0,00
70 - 79	0	0	0	0,00	0,00
80 - 89	0	0	0	0,00	0,00
90 - 99	0	0	0	0,00	0,00
100 - 109	0	0	0	0,00	0,00
110 - 119	0	0	0	0,00	0,00
120 - 120	0	0	0	0,00	0,00
Totales	1292	1327	2619	49,33	50,67



PIRÁMIDE DE POBLACIÓN (HASTA: 15/08/2011)

0 No aplicable por ser menor de 10 años

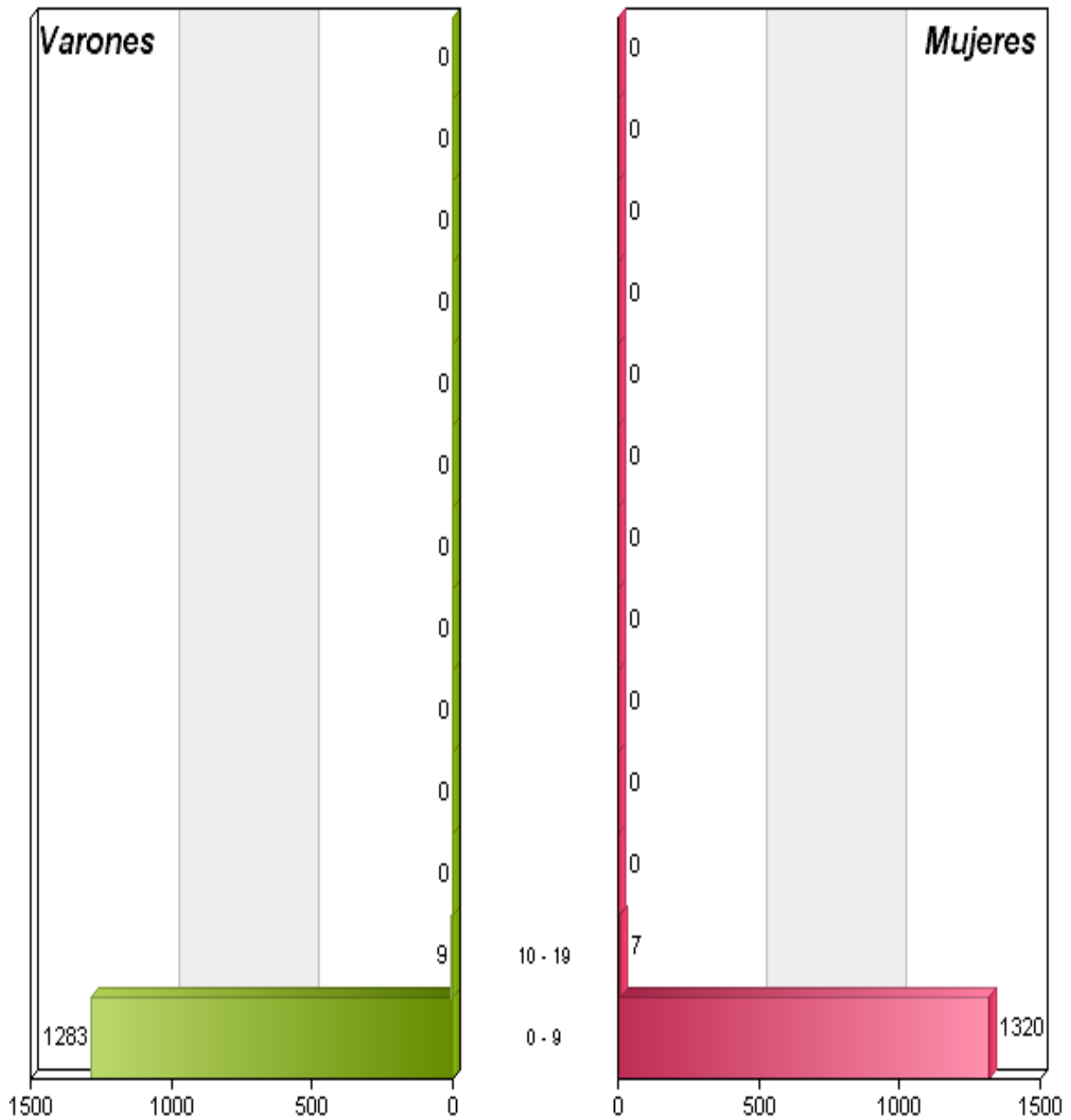



PIRÁMIDE DE POBLACIÓN (HASTA: 15/08/2011)

Titulación: 10 NO SABE LEER NI ESCRIBIR					
Edades	Varones	Mujeres	Total	% Varones	% Mujeres
0 - 9	1801	1672	3473	51,86	48,14
10 - 19	942	868	1810	52,04	47,96
20 - 29	44	24	68	64,71	35,29
30 - 39	8	13	21	38,10	61,90
40 - 49	18	22	40	45,00	55,00
50 - 59	22	21	43	51,16	48,84
60 - 69	15	17	32	46,88	53,13
70 - 79	9	39	48	18,75	81,25
80 - 89	10	25	35	28,57	71,43
90 - 99	1	6	7	14,29	85,71
100 - 109	0	0	0	0,00	0,00
110 - 119	0	1	1	0,00	100,00
120 - 120	0	0	0	0,00	0,00
Totales	2870	2708	5578	51,45	48,55



PIRÁMIDE DE POBLACIÓN (HASTA: 15/08/2011)

10 NO SABE LEER NI ESCRIBIR

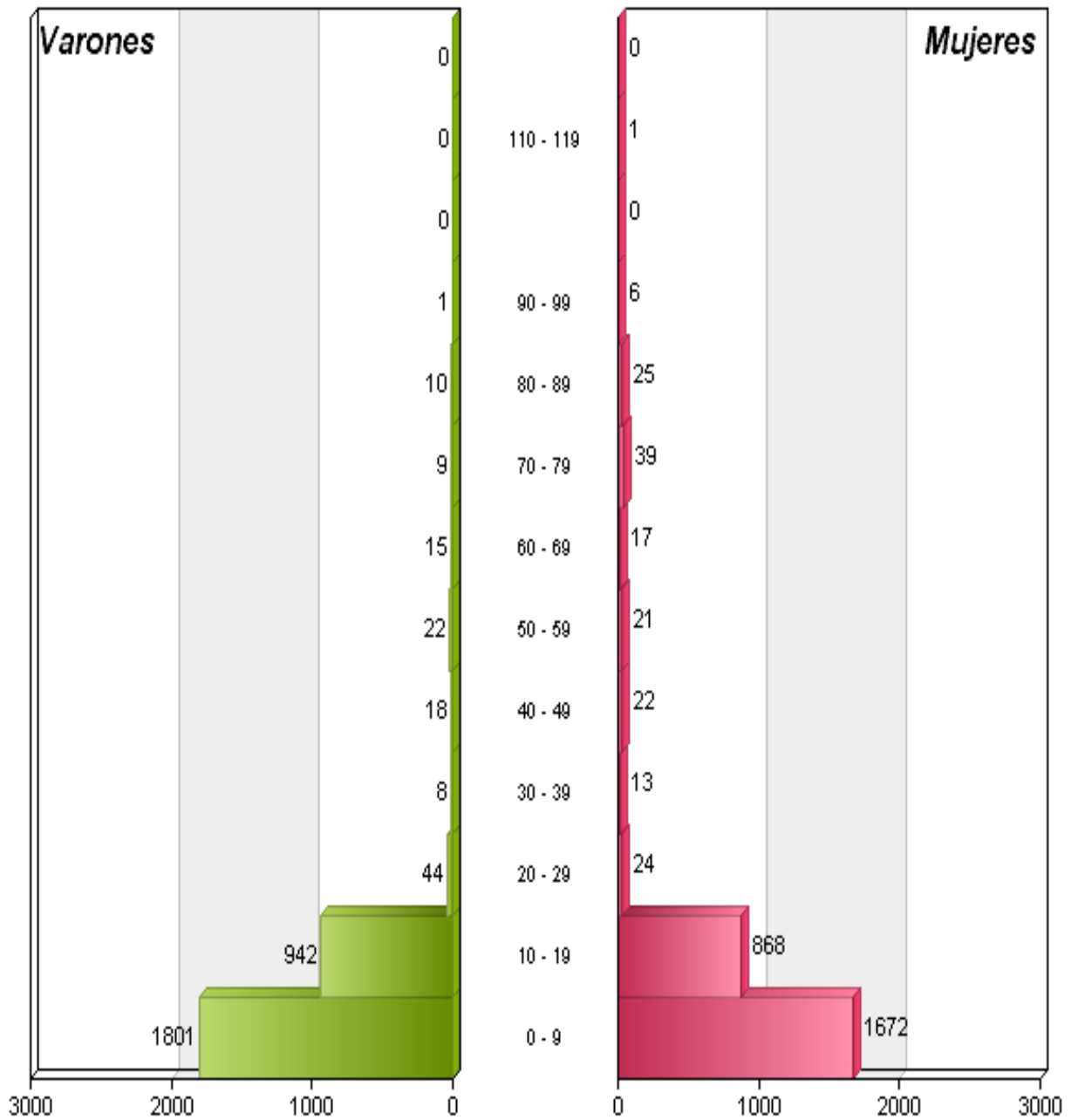



PIRÁMIDE DE POBLACIÓN (HASTA: 15/08/2011)

Titulación: 11 No sabe leer ni escribir					
Edades	Varones	Mujeres	Total	% Varones	% Mujeres
0 - 9	14	14	28	50,00	50,00
10 - 19	0	0	0	0,00	0,00
20 - 29	2	0	2	100,00	0,00
30 - 39	1	1	2	50,00	50,00
40 - 49	2	1	3	66,67	33,33
50 - 59	4	2	6	66,67	33,33
60 - 69	1	0	1	100,00	0,00
70 - 79	0	0	0	0,00	0,00
80 - 89	0	0	0	0,00	0,00
90 - 99	0	0	0	0,00	0,00
100 - 109	0	0	0	0,00	0,00
110 - 119	0	0	0	0,00	0,00
120 - 120	0	0	0	0,00	0,00
Totales	24	18	42	57,14	42,86



PIRÁMIDE DE POBLACIÓN (HASTA: 15/08/2011)

11 No sabe leer ni escribir

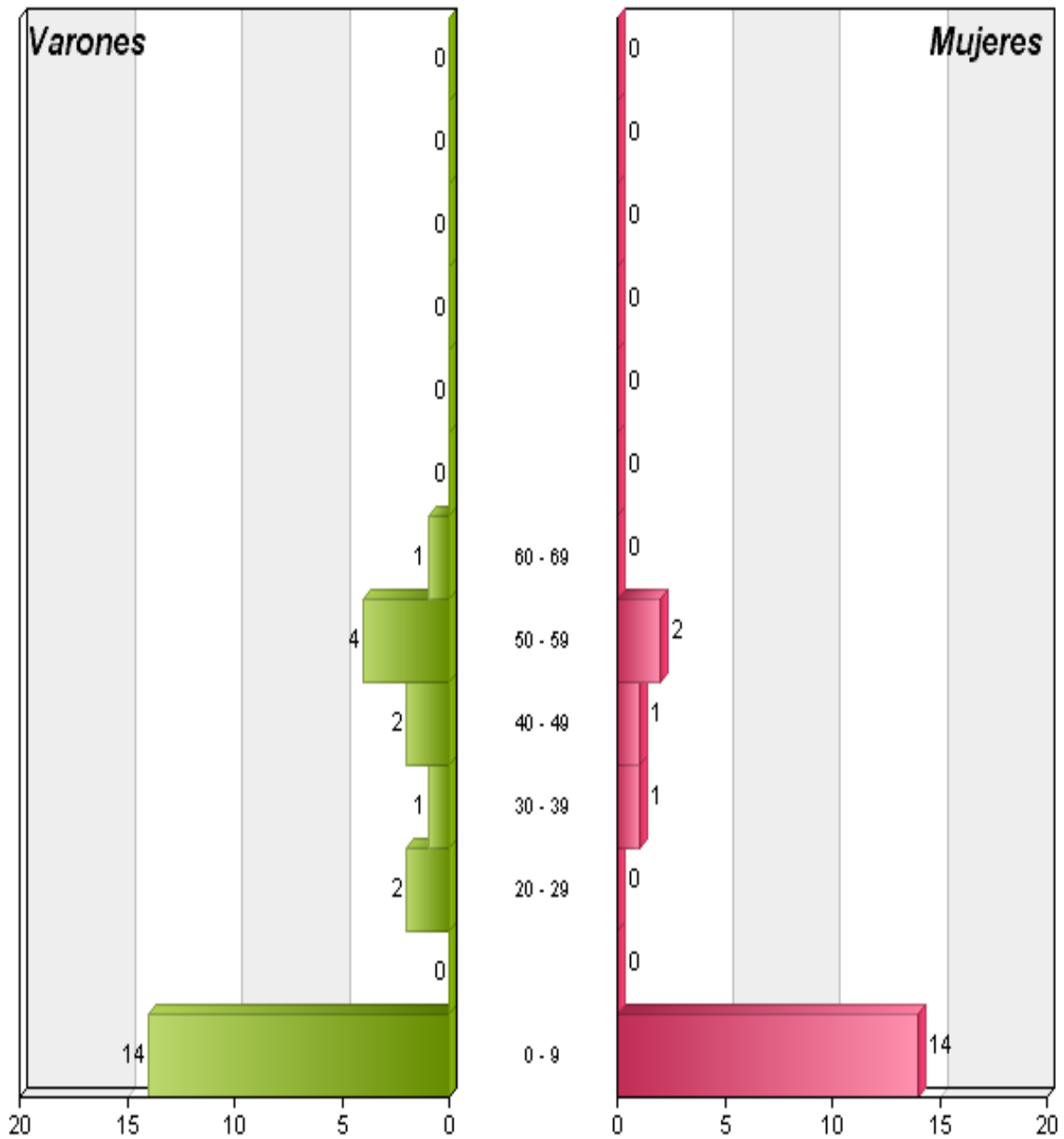



PIRÁMIDE DE POBLACIÓN (HASTA: 15/08/2011)

Titulación: 20 TITULACIÓN INFERIOR A GRADO ESCOLAR					
Edades	Varones	Mujeres	Total	% Varones	% Mujeres
0 - 9	6	7	13	46,15	53,85
10 - 19	16	11	27	59,26	40,74
20 - 29	7	4	11	63,64	36,36
30 - 39	0	2	2	0,00	100,00
40 - 49	4	2	6	66,67	33,33
50 - 59	2	3	5	40,00	60,00
60 - 69	1	3	4	25,00	75,00
70 - 79	1	3	4	25,00	75,00
80 - 89	2	4	6	33,33	66,67
90 - 99	1	0	1	100,00	0,00
100 - 109	0	1	1	0,00	100,00
110 - 119	0	0	0	0,00	0,00
120 - 120	0	0	0	0,00	0,00
Totales	40	40	80	50,00	50,00



PIRÁMIDE DE POBLACIÓN (HASTA: 15/08/2011)

20 TITULACIÓN INFERIOR A GRADO ESCOLAR

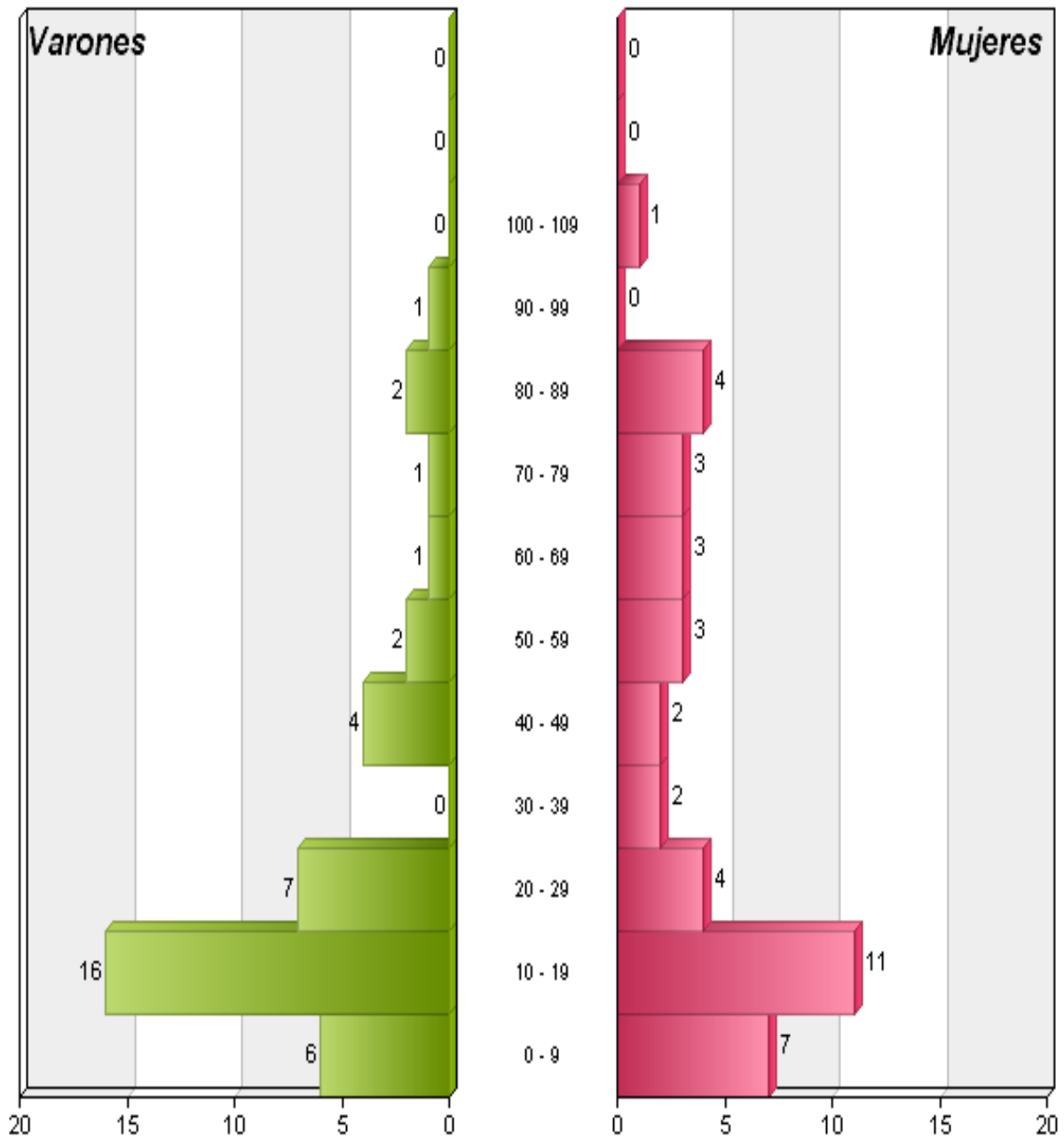



PIRÁMIDE DE POBLACIÓN (HASTA: 15/08/2011)

Titulación: 21 Sin estudios					
Edades	Varones	Mujeres	Total	% Varones	% Mujeres
0 - 9	519	506	1025	50,63	49,37
10 - 19	944	785	1729	54,60	45,40
20 - 29	288	189	477	60,38	39,62
30 - 39	73	64	137	53,28	46,72
40 - 49	135	106	241	56,02	43,98
50 - 59	136	145	281	48,40	51,60
60 - 69	154	243	397	38,79	61,21
70 - 79	196	313	509	38,51	61,49
80 - 89	136	281	417	32,61	67,39
90 - 99	14	55	69	20,29	79,71
100 - 109	1	5	6	16,67	83,33
110 - 119	0	0	0	0,00	0,00
120 - 120	0	0	0	0,00	0,00
Totales	2596	2692	5288	49,09	50,91



PIRÁMIDE DE POBLACIÓN (HASTA: 15/08/2011)

21 Sin estudios

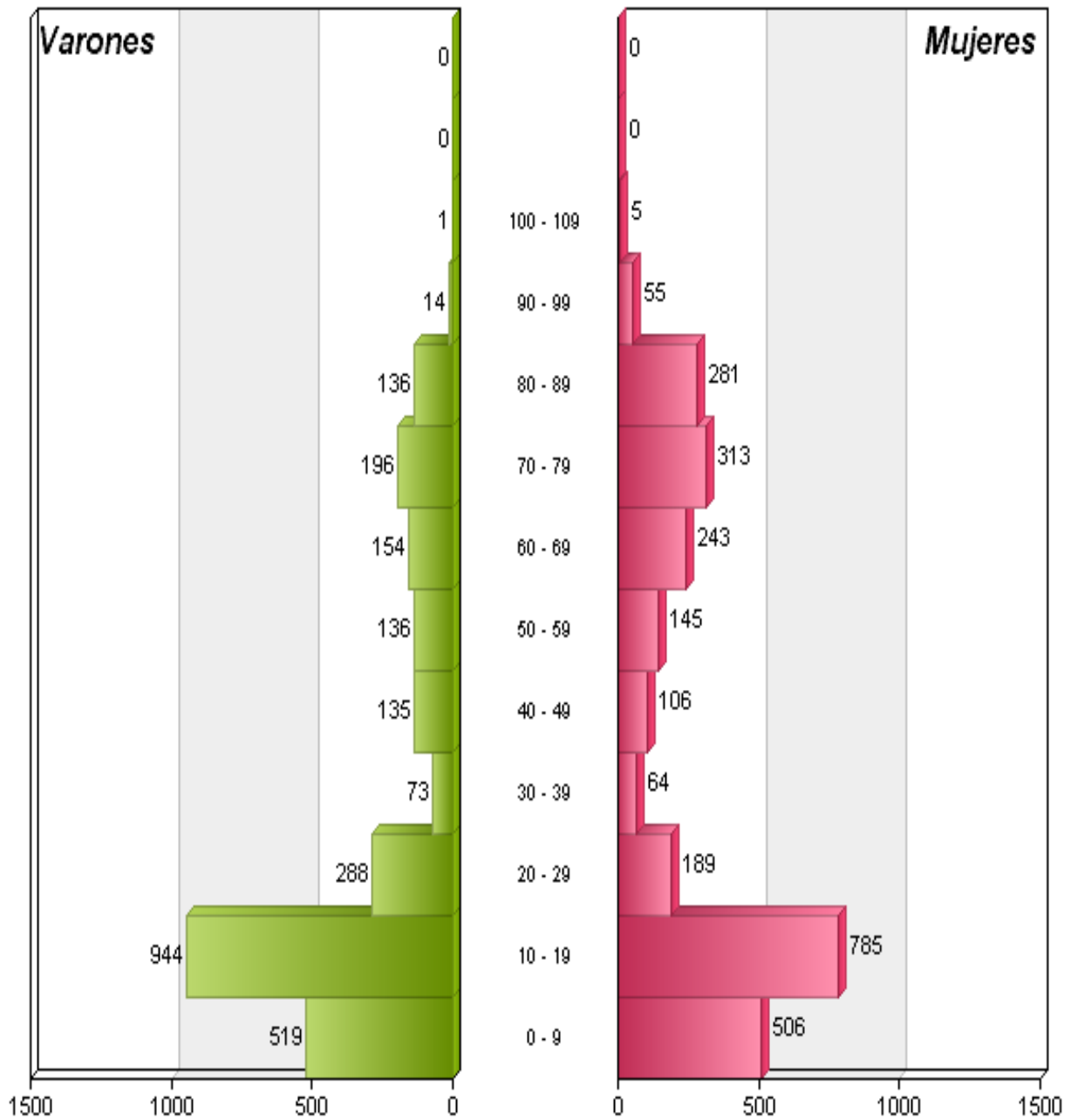



PIRÁMIDE DE POBLACIÓN (HASTA: 15/08/2011)

Titulación: 22 Enseñanza Prim. Incompleta, cinco cursos EGB o equivalente					
Edades	Varones	Mujeres	Total	% Varones	% Mujeres
0 - 9	58	65	123	47,15	52,85
10 - 19	230	198	428	53,74	46,26
20 - 29	38	29	67	56,72	43,28
30 - 39	62	23	85	72,94	27,06
40 - 49	20	29	49	40,82	59,18
50 - 59	11	18	29	37,93	62,07
60 - 69	6	22	28	21,43	78,57
70 - 79	9	28	37	24,32	75,68
80 - 89	9	22	31	29,03	70,97
90 - 99	2	9	11	18,18	81,82
100 - 109	0	0	0	0,00	0,00
110 - 119	0	0	0	0,00	0,00
120 - 120	0	0	0	0,00	0,00
Totales	445	443	888	50,11	49,89



PIRÁMIDE DE POBLACIÓN (HASTA: 15/08/2011)

22 Enseñanza Prim. Incompleta, cinco cursos EGB o equivalente

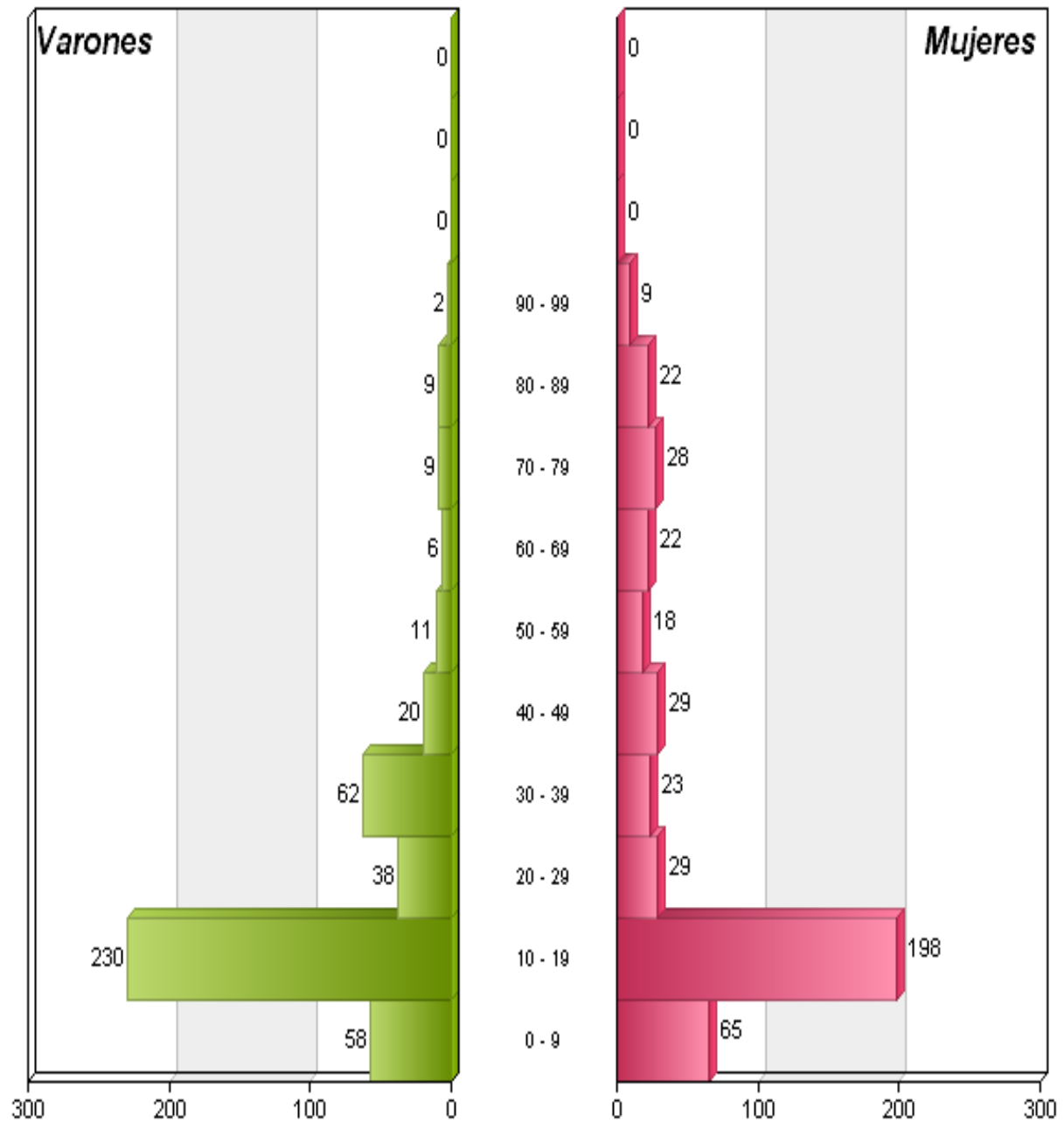



PIRÁMIDE DE POBLACIÓN (HASTA: 15/08/2011)

Titulación: 30 GRADUADO ESCOLAR O EQUIVALENTE					
Edades	Varones	Mujeres	Total	% Varones	% Mujeres
0 - 9	0	0	0	0,00	0,00
10 - 19	58	58	116	50,00	50,00
20 - 29	60	36	96	62,50	37,50
30 - 39	73	32	105	69,52	30,48
40 - 49	44	27	71	61,97	38,03
50 - 59	27	34	61	44,26	55,74
60 - 69	15	26	41	36,59	63,41
70 - 79	4	22	26	15,38	84,62
80 - 89	8	18	26	30,77	69,23
90 - 99	1	4	5	20,00	80,00
100 - 109	0	0	0	0,00	0,00
110 - 119	0	0	0	0,00	0,00
120 - 120	0	0	0	0,00	0,00
Totales	290	257	547	53,02	46,98



PIRÁMIDE DE POBLACIÓN (HASTA: 15/08/2011)

30 GRADUADO ESCOLAR O EQUIVALENTE

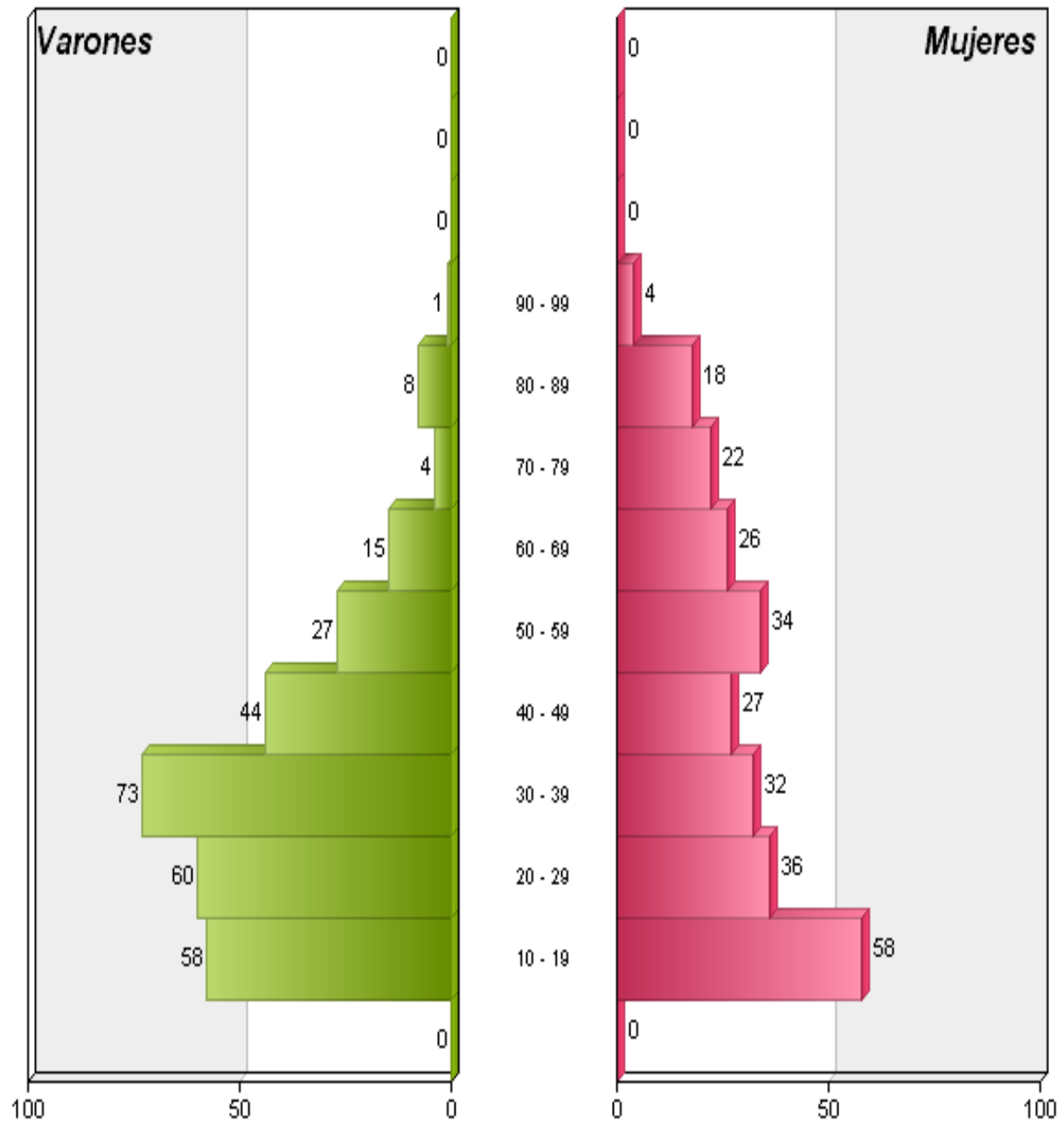



PIRÁMIDE DE POBLACIÓN (HASTA: 15/08/2011)

Titulación: 31 ESO, Bach. Elemental, Grad. Escolar, EGB, Primaria Completa					
Edades	Varones	Mujeres	Total	% Varones	% Mujeres
0 - 9	28	15	43	65,12	34,88
10 - 19	864	889	1753	49,29	50,71
20 - 29	1224	902	2126	57,57	42,43
30 - 39	734	489	1223	60,02	39,98
40 - 49	681	624	1305	52,18	47,82
50 - 59	612	778	1390	44,03	55,97
60 - 69	505	764	1269	39,80	60,20
70 - 79	398	611	1009	39,44	60,56
80 - 89	182	340	522	34,87	65,13
90 - 99	22	58	80	27,50	72,50
100 - 109	1	2	3	33,33	66,67
110 - 119	0	0	0	0,00	0,00
120 - 120	0	0	0	0,00	0,00
Totales	5251	5472	10723	48,97	51,03



PIRÁMIDE DE POBLACIÓN (HASTA: 15/08/2011)

31 ESO, Bach. Elemental, Grad. Escolar, EGB, Primaria Completa

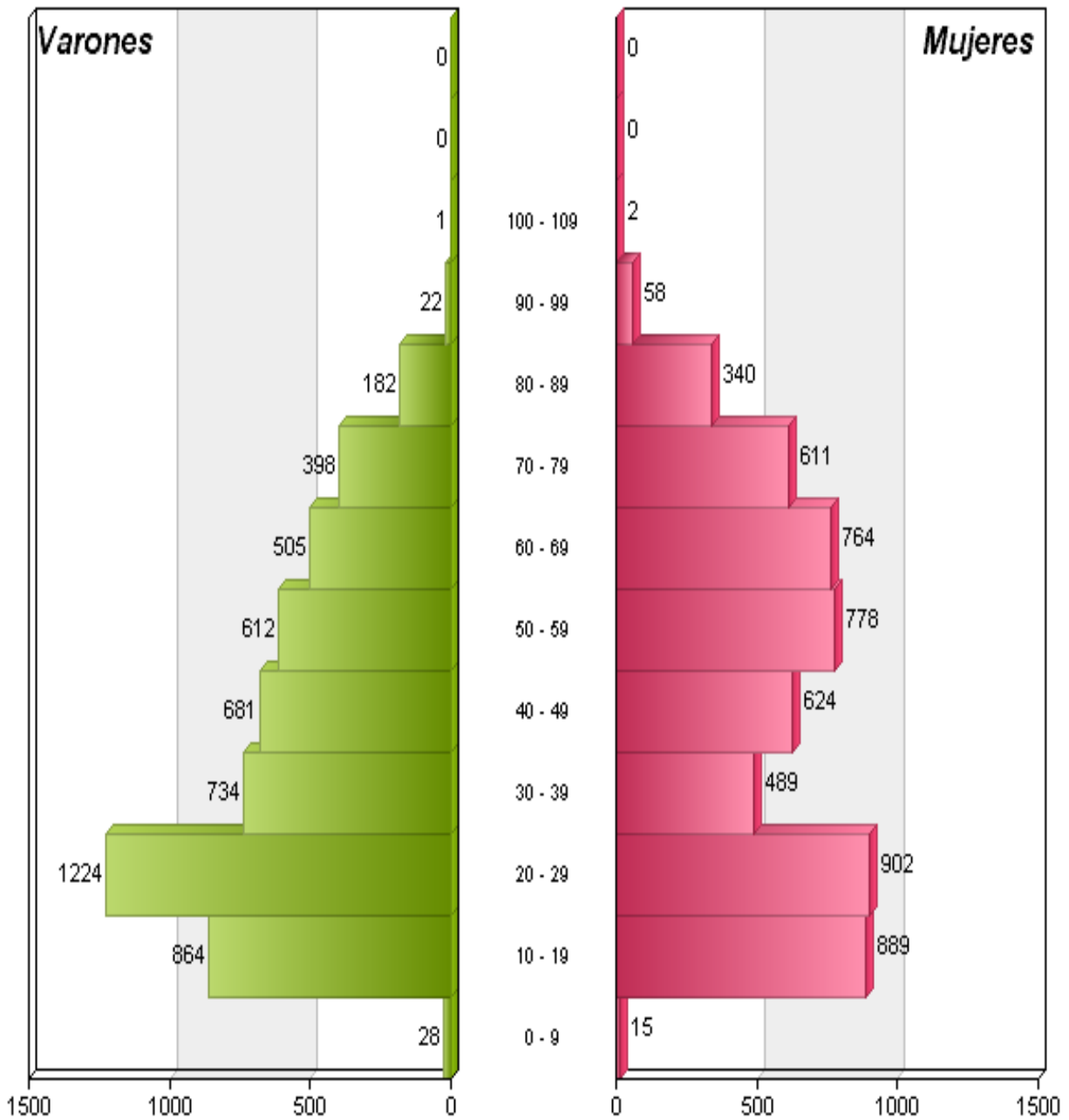



PIRÁMIDE DE POBLACIÓN (HASTA: 15/08/2011)

Titulación: 32 Formación Profesional de Primer Grado. Oficialía Industrial					
Edades	Varones	Mujeres	Total	% Varones	% Mujeres
0 - 9	0	1	1	0,00	100,00
10 - 19	6	3	9	66,67	33,33
20 - 29	215	168	383	56,14	43,86
30 - 39	285	309	594	47,98	52,02
40 - 49	281	339	620	45,32	54,68
50 - 59	165	156	321	51,40	48,60
60 - 69	78	40	118	66,10	33,90
70 - 79	28	21	49	57,14	42,86
80 - 89	8	4	12	66,67	33,33
90 - 99	0	3	3	0,00	100,00
100 - 109	0	0	0	0,00	0,00
110 - 119	0	0	0	0,00	0,00
120 - 120	0	0	0	0,00	0,00
Totales	1066	1044	2110	50,52	49,48



PIRÁMIDE DE POBLACIÓN (HASTA: 15/08/2011)

32 Formación Profesional de Primer Grado. Oficialía Industrial

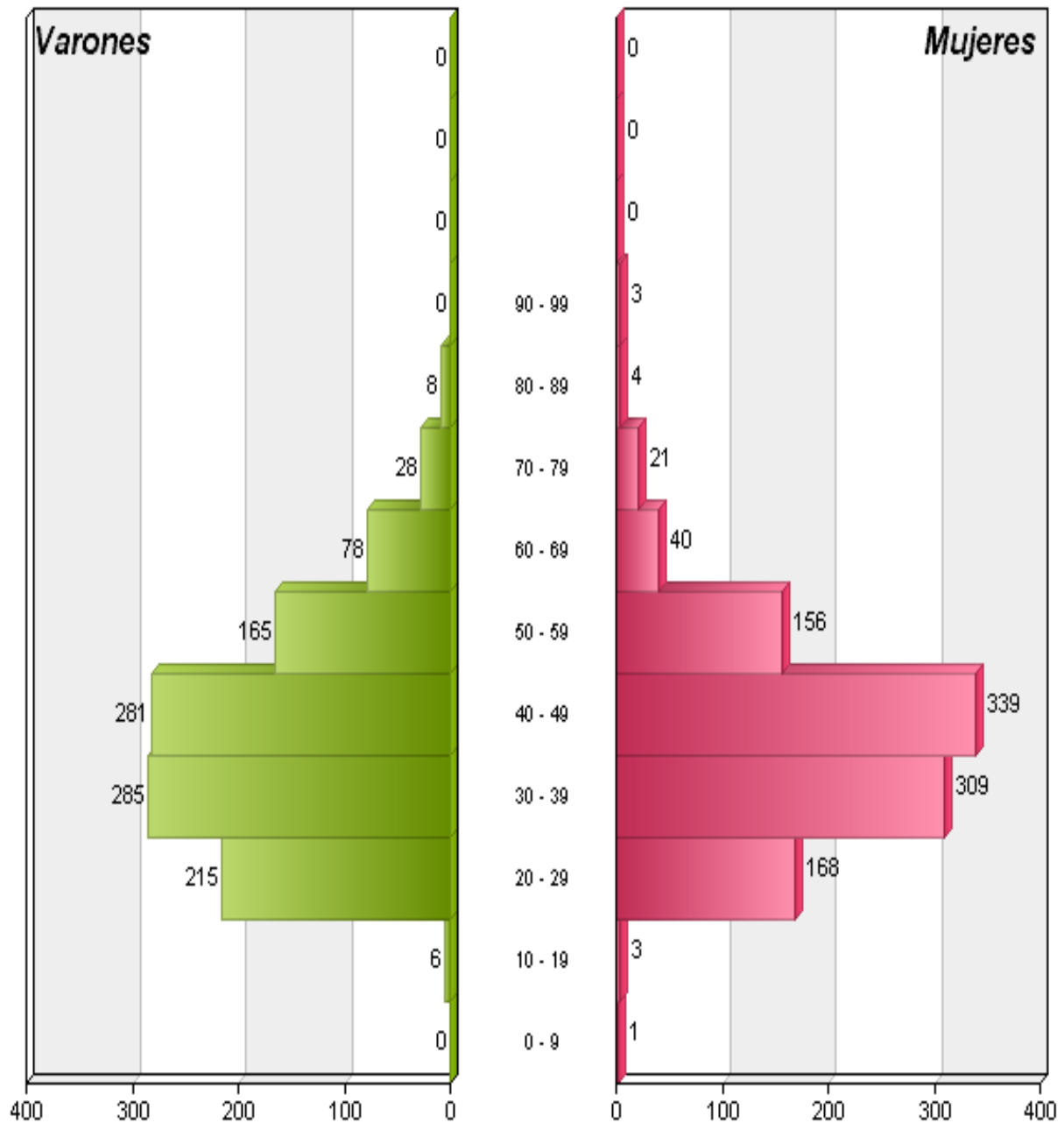



PIRÁMIDE DE POBLACIÓN (HASTA: 15/08/2011)

Titulación: 40 BACHILLER, FP-II O TITULOS EQUIVALENTES O SUPERIORES					
Edades	Varones	Mujeres	Total	% Varones	% Mujeres
0 - 9	0	0	0	0,00	0,00
10 - 19	89	95	184	48,37	51,63
20 - 29	679	679	1358	50,00	50,00
30 - 39	1360	1134	2494	54,53	45,47
40 - 49	1109	1093	2202	50,36	49,64
50 - 59	632	869	1501	42,11	57,89
60 - 69	352	542	894	39,37	60,63
70 - 79	172	248	420	40,95	59,05
80 - 89	59	76	135	43,70	56,30
90 - 99	2	13	15	13,33	86,67
100 - 109	0	0	0	0,00	0,00
110 - 119	0	0	0	0,00	0,00
120 - 120	0	0	0	0,00	0,00
Totales	4454	4749	9203	48,40	51,60



PIRÁMIDE DE POBLACIÓN (HASTA: 15/08/2011)

40 BACHILLER, FP-II O TÍTULOS EQUIVALENTES O SUPERIORES

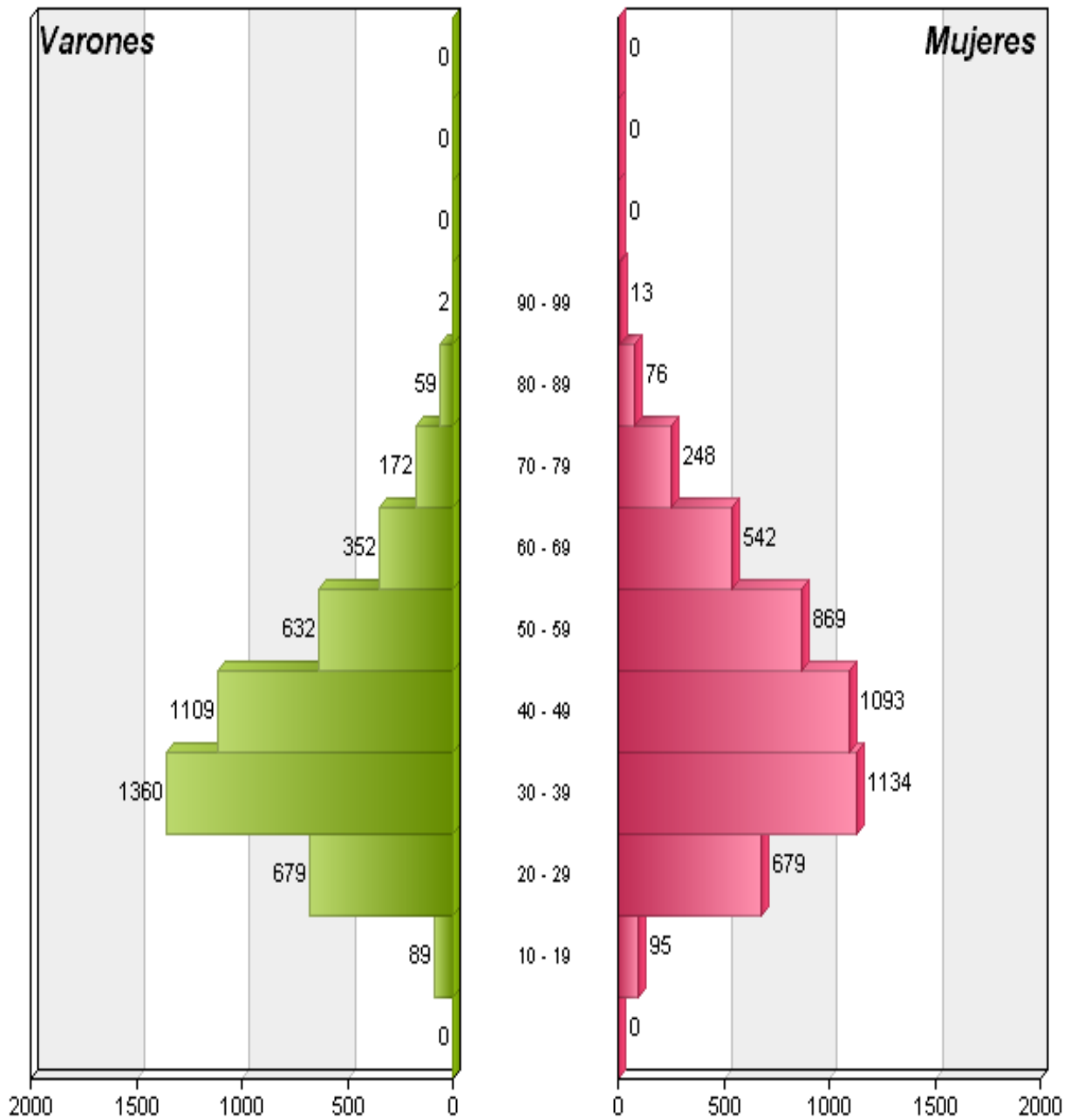



PIRÁMIDE DE POBLACIÓN (HASTA: 15/08/2011)

Titulación: 41 Formación profesional segundo grado. Maestría Industrial					
Edades	Varones	Mujeres	Total	% Varones	% Mujeres
0 - 9	0	0	0	0,00	0,00
10 - 19	0	0	0	0,00	0,00
20 - 29	60	86	146	41,10	58,90
30 - 39	343	389	732	46,86	53,14
40 - 49	452	346	798	56,64	43,36
50 - 59	226	110	336	67,26	32,74
60 - 69	105	29	134	78,36	21,64
70 - 79	51	16	67	76,12	23,88
80 - 89	10	6	16	62,50	37,50
90 - 99	1	1	2	50,00	50,00
100 - 109	0	0	0	0,00	0,00
110 - 119	0	0	0	0,00	0,00
120 - 120	0	0	0	0,00	0,00
Totales	1248	983	2231	55,94	44,06



PIRÁMIDE DE POBLACIÓN (HASTA: 15/08/2011)

41 Formación profesional segundo grado. Maestría Industrial

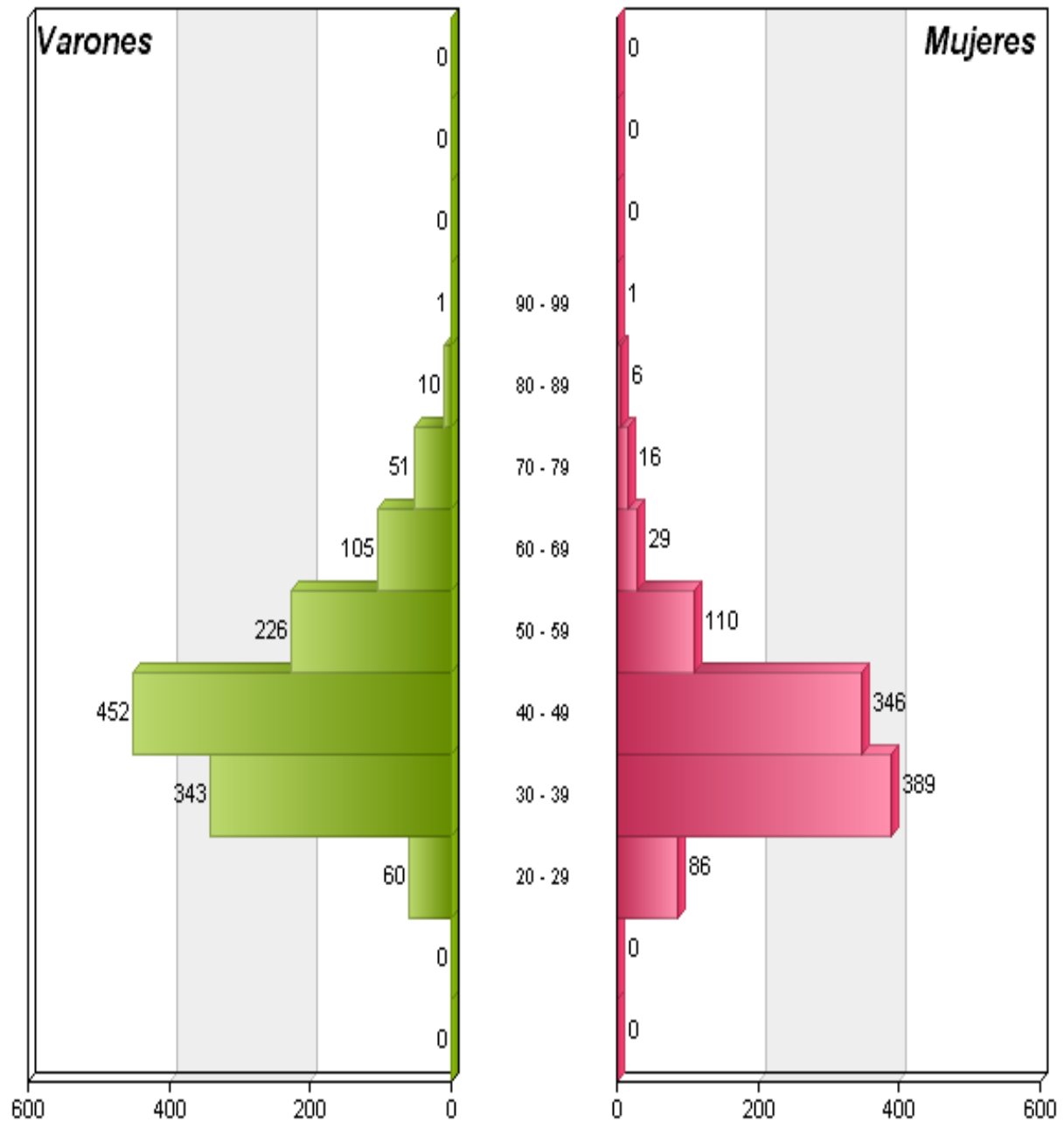



PIRÁMIDE DE POBLACIÓN (HASTA: 15/08/2011)

Titulación: 42 Bachiller superior. BUP					
Edades	Varones	Mujeres	Total	% Varones	% Mujeres
0 - 9	0	0	0	0,00	0,00
10 - 19	113	179	292	38,70	61,30
20 - 29	942	1078	2020	46,63	53,37
30 - 39	1164	1155	2319	50,19	49,81
40 - 49	1010	1113	2123	47,57	52,43
50 - 59	696	650	1346	51,71	48,29
60 - 69	286	239	525	54,48	45,52
70 - 79	108	94	202	53,47	46,53
80 - 89	30	31	61	49,18	50,82
90 - 99	7	8	15	46,67	53,33
100 - 109	0	0	0	0,00	0,00
110 - 119	1	0	1	100,00	0,00
120 - 120	0	0	0	0,00	0,00
Totales	4357	4547	8904	48,93	51,07



PIRÁMIDE DE POBLACIÓN (HASTA: 15/08/2011)

42 Bachiller superior. BUP

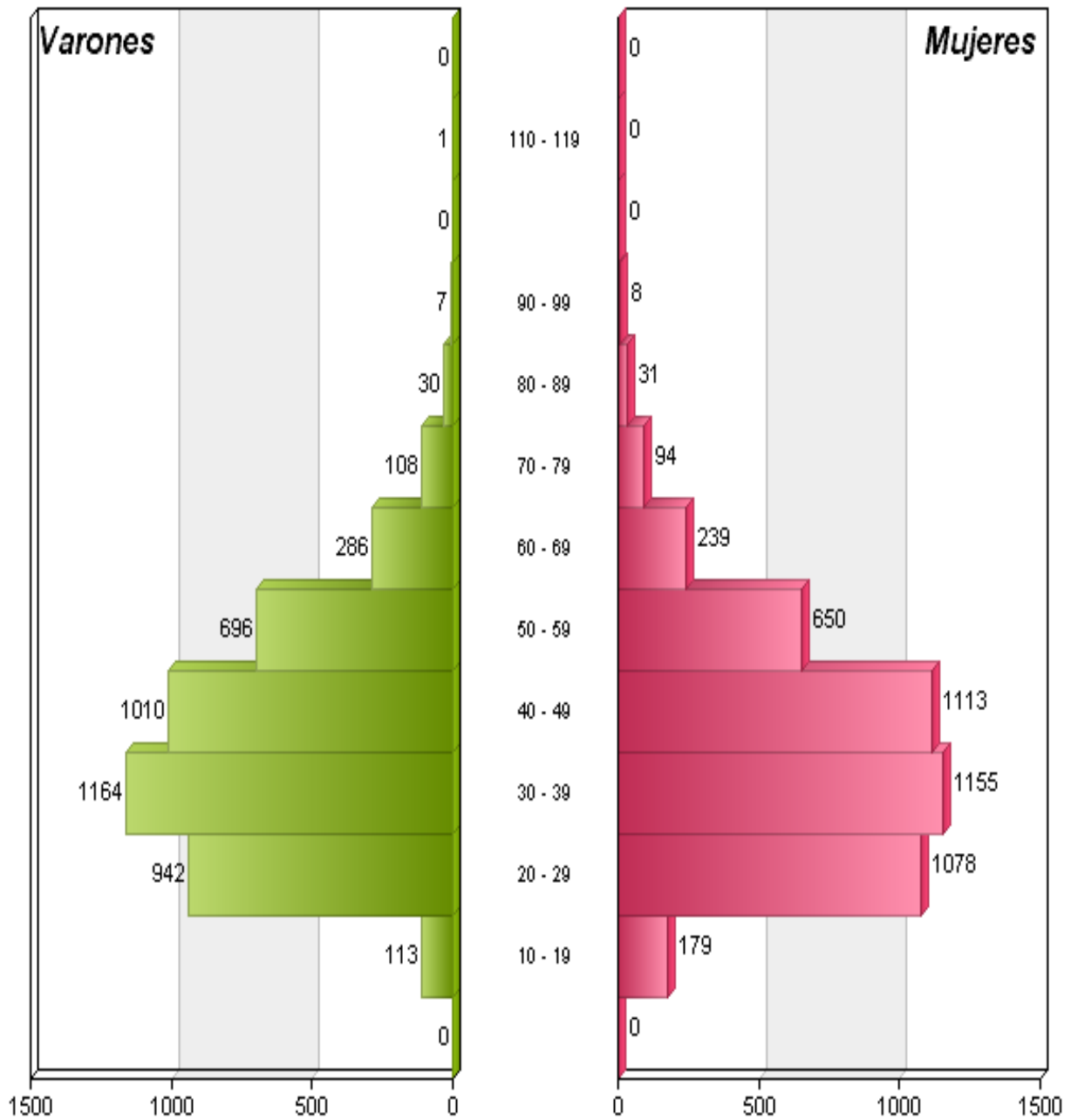



PIRÁMIDE DE POBLACIÓN (HASTA: 15/08/2011)

Titulación: 43 Otras Titulaciones medias (Aux. de Clínica, Secretariado, Programador de informática, etc...)					
Edades	Varones	Mujeres	Total	% Varones	% Mujeres
0 - 9	7	9	16	43,75	56,25
10 - 19	45	37	82	54,88	45,12
20 - 29	175	177	352	49,72	50,28
30 - 39	308	334	642	47,98	52,02
40 - 49	258	268	526	49,05	50,95
50 - 59	131	136	267	49,06	50,94
60 - 69	65	89	154	42,21	57,79
70 - 79	32	70	102	31,37	68,63
80 - 89	26	34	60	43,33	56,67
90 - 99	5	9	14	35,71	64,29
100 - 109	0	1	1	0,00	100,00
110 - 119	0	0	0	0,00	0,00
120 - 120	0	0	0	0,00	0,00
Totales	1052	1164	2216	47,47	52,53



PIRÁMIDE DE POBLACIÓN (HASTA: 15/08/2011)

43 Otras Titulaciones medias (Aux. de Clínica, Secretariado, Programador de informática, etc..)

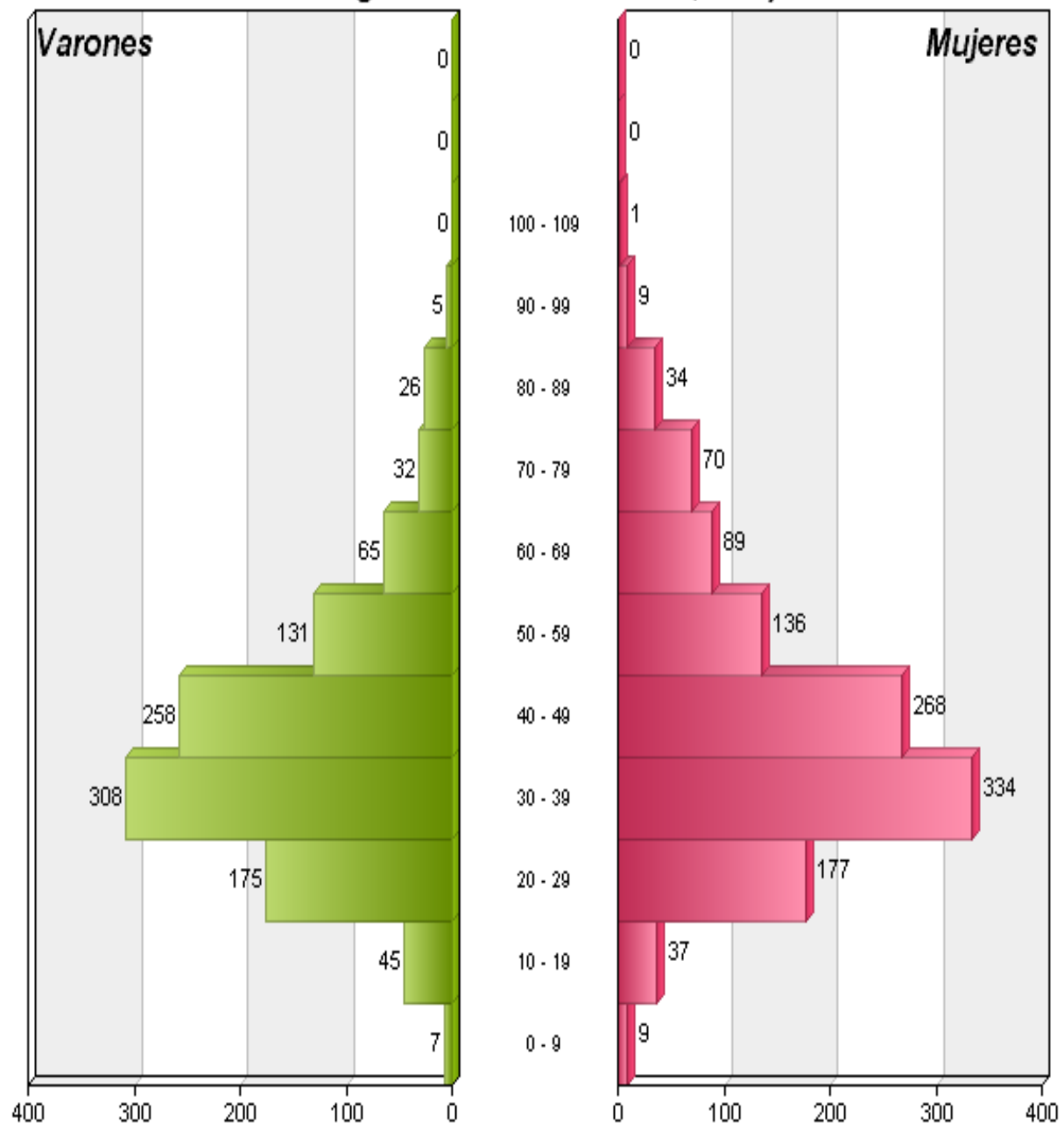



PIRÁMIDE DE POBLACIÓN (HASTA: 15/08/2011)

Titulación: 44 Diplomados en Escuelas Universitarias (Empresariales, Profesorado de EGB, ATS y similares)					
Edades	Varones	Mujeres	Total	% Varones	% Mujeres
0 - 9	1	0	1	100,00	0,00
10 - 19	0	0	0	0,00	0,00
20 - 29	79	287	366	21,58	78,42
30 - 39	290	645	935	31,02	68,98
40 - 49	285	523	808	35,27	64,73
50 - 59	176	322	498	35,34	64,66
60 - 69	102	133	235	43,40	56,60
70 - 79	35	49	84	41,67	58,33
80 - 89	11	18	29	37,93	62,07
90 - 99	1	3	4	25,00	75,00
100 - 109	0	0	0	0,00	0,00
110 - 119	0	0	0	0,00	0,00
120 - 120	0	0	0	0,00	0,00
Totales	980	1980	2960	33,11	66,89



PIRÁMIDE DE POBLACIÓN (HASTA: 15/08/2011)

44 Diplomados en Escuelas Universitarias (Empresariales, Profesorado de EGB, ATS y similares)

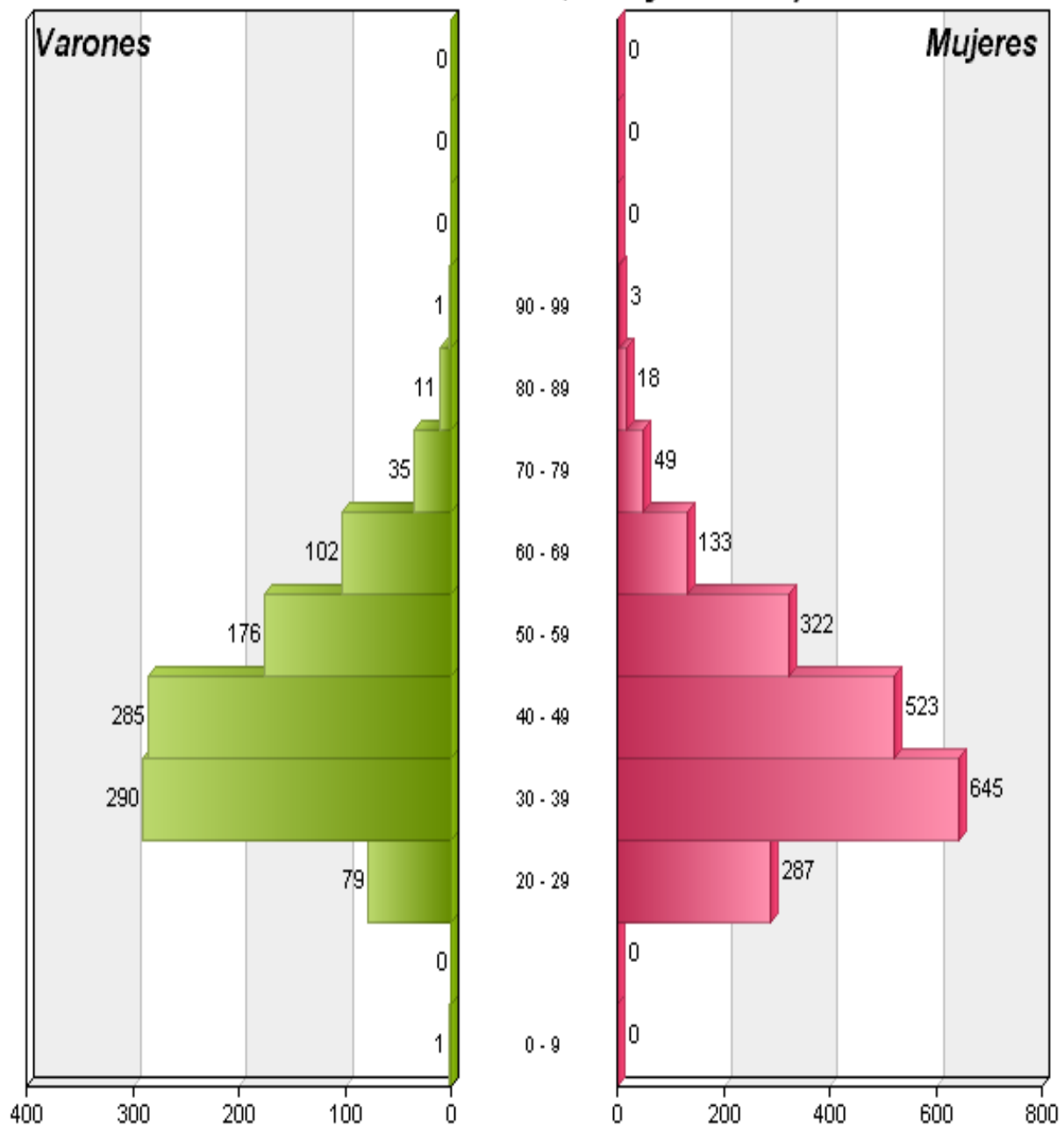



PIRÁMIDE DE POBLACIÓN (HASTA: 15/08/2011)

Titulación: 45 Arquitecto o Ingeniero Técnico					
Edades	Varones	Mujeres	Total	% Varones	% Mujeres
0 - 9	1	0	1	100,00	0,00
10 - 19	0	0	0	0,00	0,00
20 - 29	40	19	59	67,80	32,20
30 - 39	155	55	210	73,81	26,19
40 - 49	166	40	206	80,58	19,42
50 - 59	113	12	125	90,40	9,60
60 - 69	99	5	104	95,19	4,81
70 - 79	41	0	41	100,00	0,00
80 - 89	10	2	12	83,33	16,67
90 - 99	0	0	0	0,00	0,00
100 - 109	0	0	0	0,00	0,00
110 - 119	0	0	0	0,00	0,00
120 - 120	0	0	0	0,00	0,00
Totales	625	133	758	82,45	17,55



PIRÁMIDE DE POBLACIÓN (HASTA: 15/08/2011)

45 Arquitecto o Ingeniero Técnico

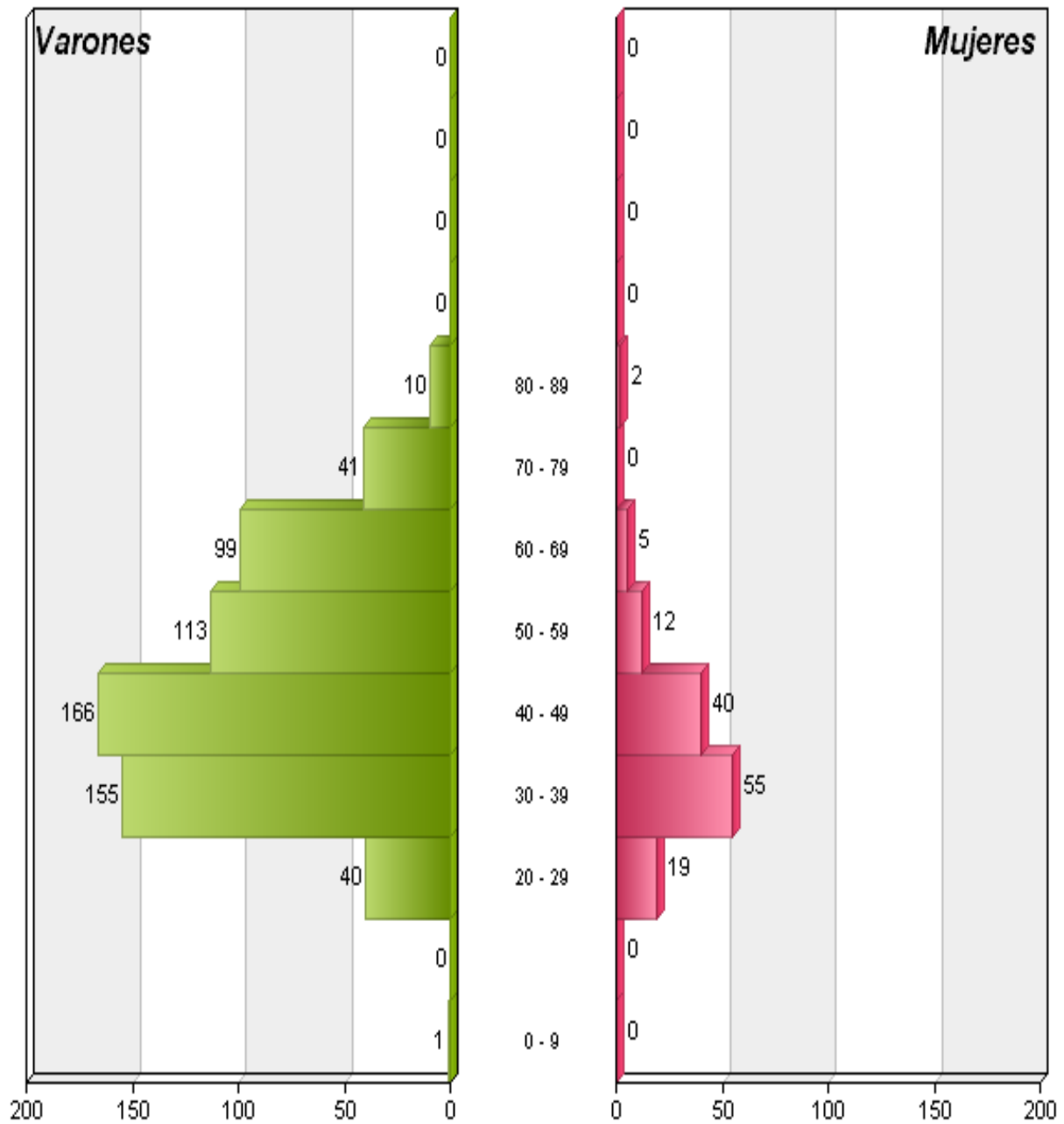



PIRÁMIDE DE POBLACIÓN (HASTA: 15/08/2011)

Titulación: 46 Licenciado Universitario. Arquitecto o Ingeniero Superior					
Edades	Varones	Mujeres	Total	% Varones	% Mujeres
0 - 9	0	0	0	0,00	0,00
10 - 19	1	1	2	50,00	50,00
20 - 29	143	296	439	32,57	67,43
30 - 39	785	1118	1903	41,25	58,75
40 - 49	846	886	1732	48,85	51,15
50 - 59	477	383	860	55,47	44,53
60 - 69	244	119	363	67,22	32,78
70 - 79	85	29	114	74,56	25,44
80 - 89	21	8	29	72,41	27,59
90 - 99	4	0	4	100,00	0,00
100 - 109	0	0	0	0,00	0,00
110 - 119	0	0	0	0,00	0,00
120 - 120	0	0	0	0,00	0,00
Totales	2606	2840	5446	47,85	52,15



PIRÁMIDE DE POBLACIÓN (HASTA: 15/08/2011)

46 Licenciado Universitario. Arquitecto o Ingeniero Superior

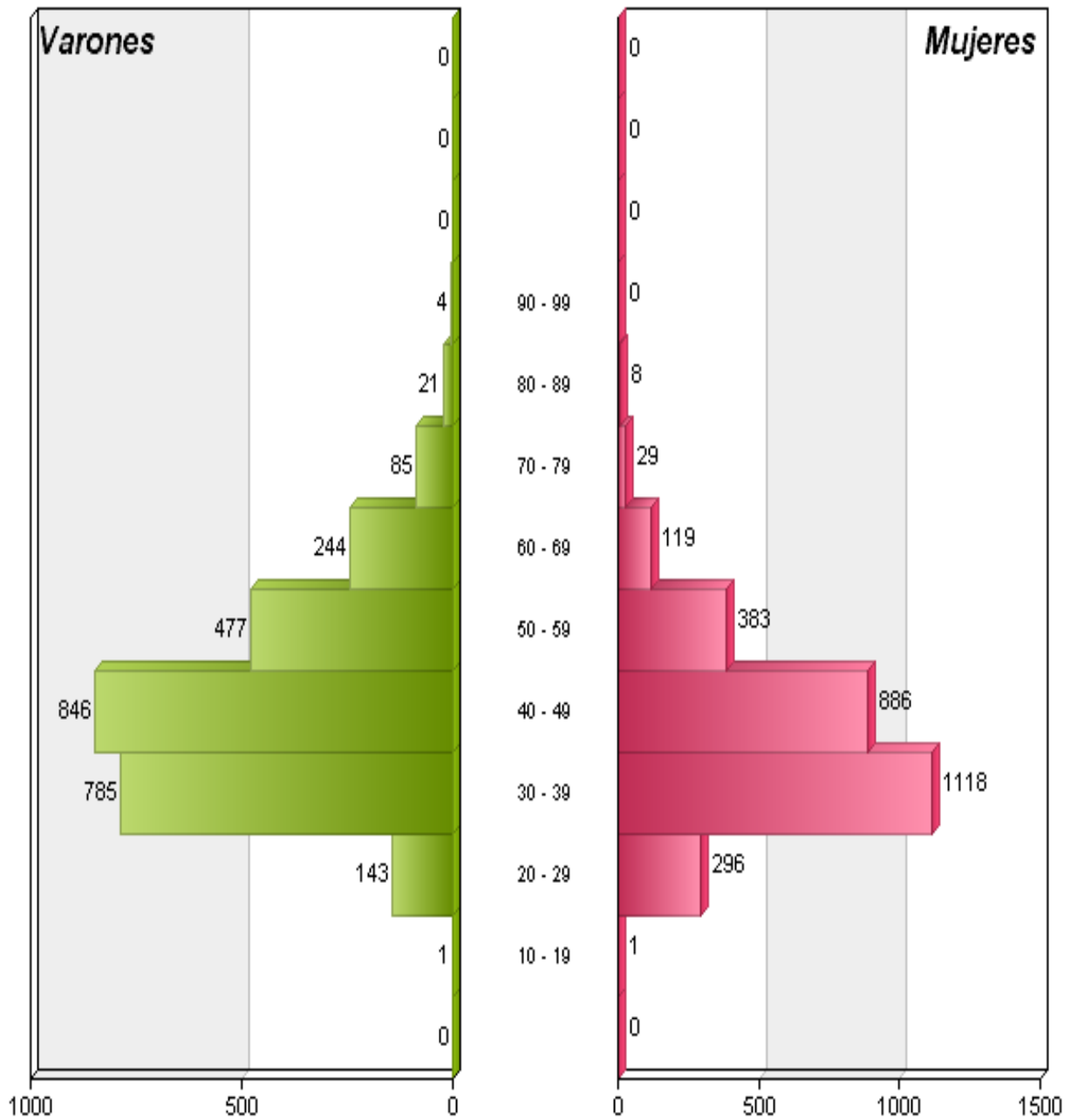



PIRÁMIDE DE POBLACIÓN (HASTA: 15/08/2011)

Titulación: 47 Titulados de estudios superiores no universitarios					
Edades	Varones	Mujeres	Total	% Varones	% Mujeres
0 - 9	0	0	0	0,00	0,00
10 - 19	0	0	0	0,00	0,00
20 - 29	2	0	2	100,00	0,00
30 - 39	4	5	9	44,44	55,56
40 - 49	0	0	0	0,00	0,00
50 - 59	0	0	0	0,00	0,00
60 - 69	0	0	0	0,00	0,00
70 - 79	1	0	1	100,00	0,00
80 - 89	0	1	1	0,00	100,00
90 - 99	0	0	0	0,00	0,00
100 - 109	0	0	0	0,00	0,00
110 - 119	0	0	0	0,00	0,00
120 - 120	0	0	0	0,00	0,00
Totales	7	6	13	53,85	46,15



PIRÁMIDE DE POBLACIÓN (HASTA: 15/08/2011)

47 Titulados de estudios superiores no universitarios

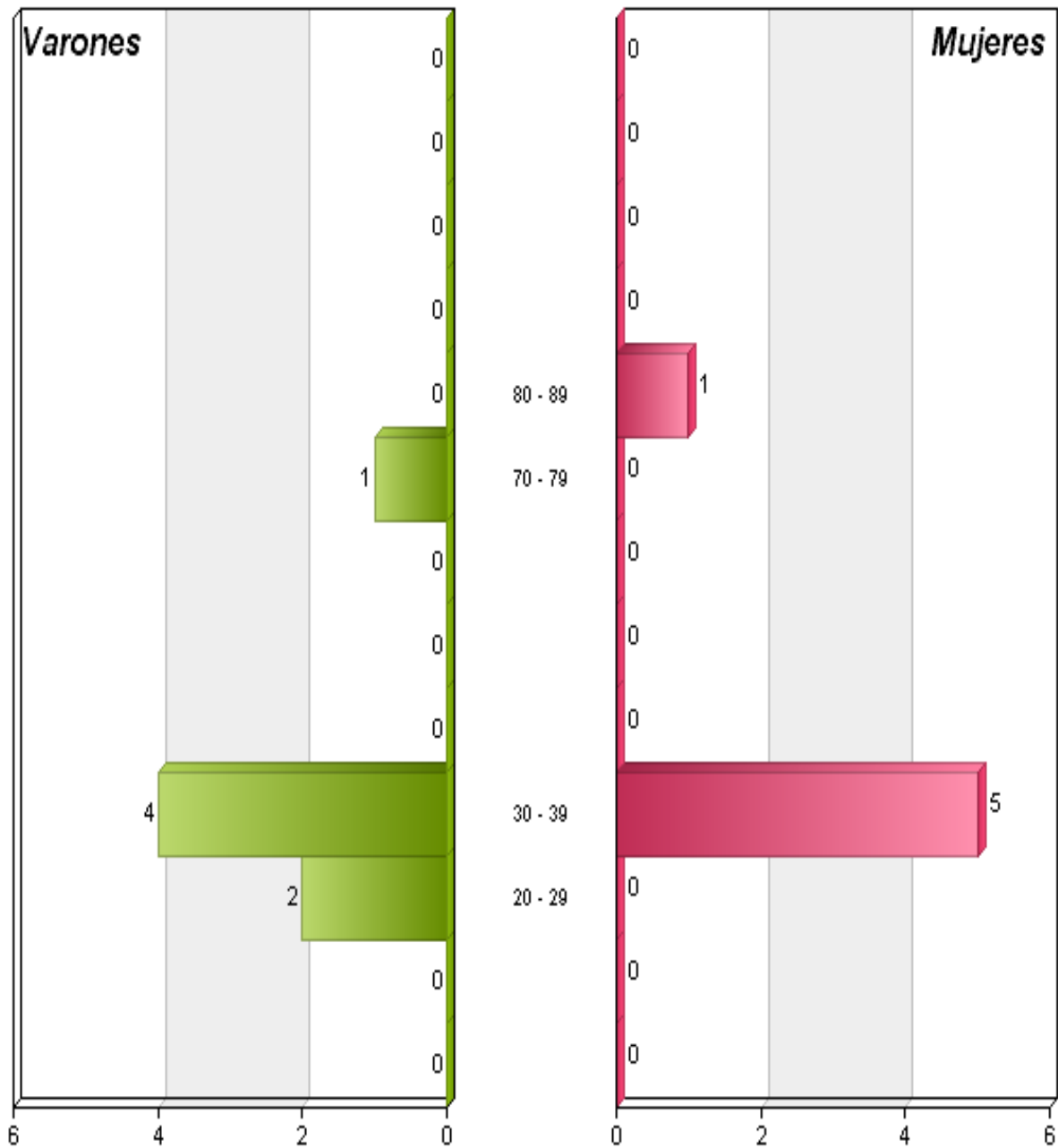



PIRÁMIDE DE POBLACIÓN (HASTA: 15/08/2011)

Titulación: 48 Doctorado y estudios de postgrado o especialización para licenciados					
Edades	Varones	Mujeres	Total	% Varones	% Mujeres
0 - 9	0	0	0	0,00	0,00
10 - 19	1	1	2	50,00	50,00
20 - 29	9	6	15	60,00	40,00
30 - 39	43	77	120	35,83	64,17
40 - 49	94	89	183	51,37	48,63
50 - 59	72	46	118	61,02	38,98
60 - 69	39	13	52	75,00	25,00
70 - 79	17	8	25	68,00	32,00
80 - 89	7	2	9	77,78	22,22
90 - 99	2	0	2	100,00	0,00
100 - 109	0	0	0	0,00	0,00
110 - 119	0	0	0	0,00	0,00
120 - 120	0	0	0	0,00	0,00
Totales	284	242	526	53,99	46,01



PIRÁMIDE DE POBLACIÓN (HASTA: 15/08/2011)

48 Doctorado y estudios de postgrado o especialización para licenciados

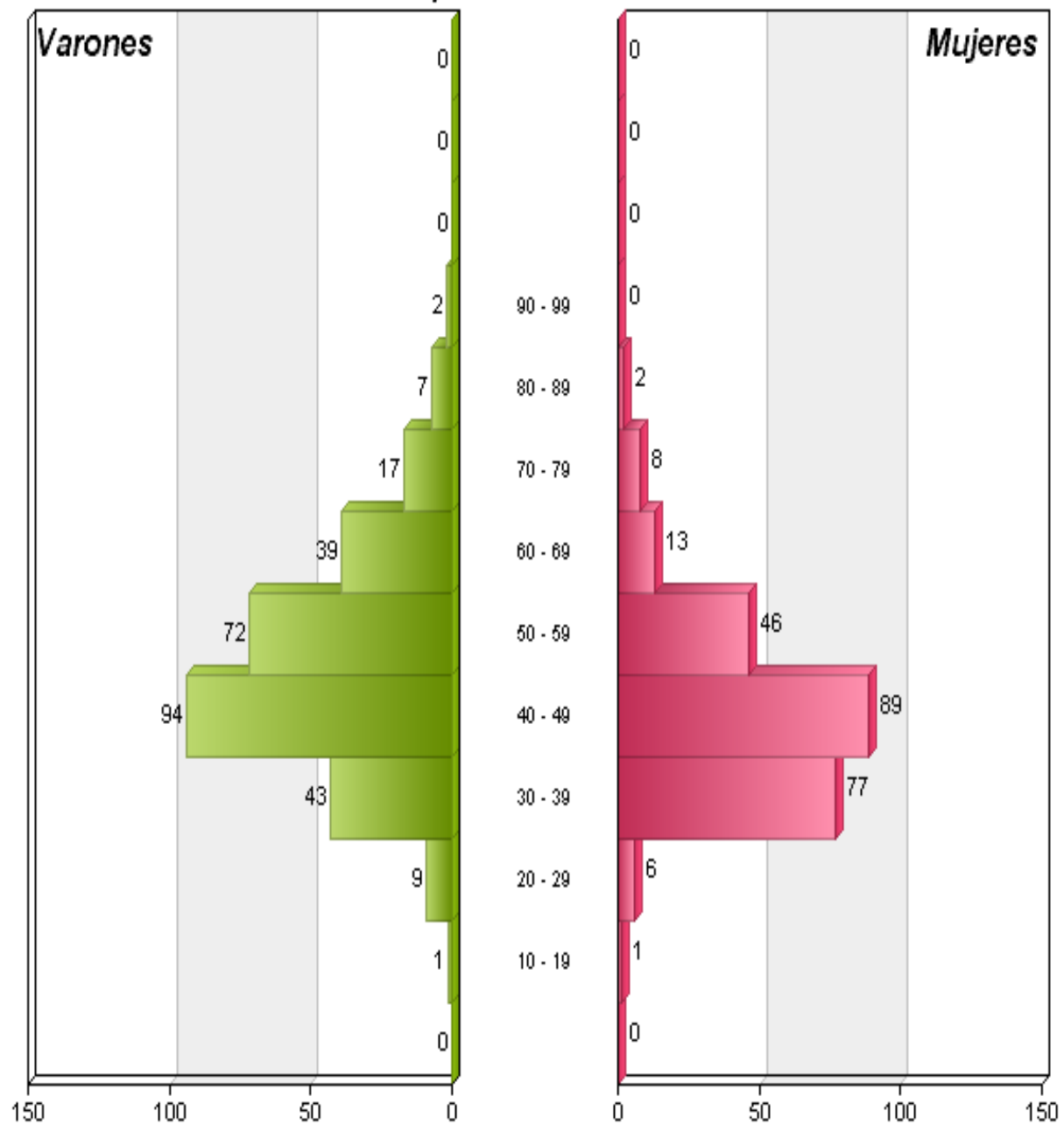



PIRÁMIDE DE POBLACIÓN (HASTA: 15/08/2011)

Titulación: 99 Desconocido					
Edades	Varones	Mujeres	Total	% Varones	% Mujeres
0 - 9	31	36	67	46,27	53,73
10 - 19	239	189	428	55,84	44,16
20 - 29	270	173	443	60,95	39,05
30 - 39	369	306	675	54,67	45,33
40 - 49	335	283	618	54,21	45,79
50 - 59	186	184	370	50,27	49,73
60 - 69	62	85	147	42,18	57,82
70 - 79	42	72	114	36,84	63,16
80 - 89	28	61	89	31,46	68,54
90 - 99	5	18	23	21,74	78,26
100 - 109	0	0	0	0,00	0,00
110 - 119	0	0	0	0,00	0,00
120 - 120	0	0	0	0,00	0,00
Totales	1567	1407	2974	52,69	47,31



PIRÁMIDE DE POBLACIÓN (HASTA: 15/08/2011)

99 Desconocido

